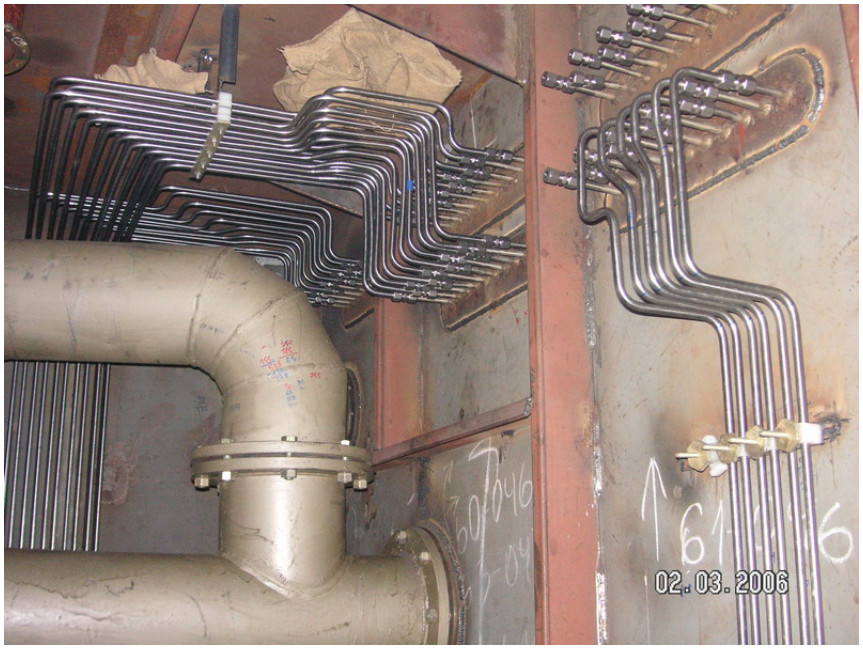

Предприятие изготавливает гидравлические (включая технологию с использованием трубных многожильных кабелей), пневматические, общесудовые трубопроводы, ведет монтаж систем высокого давления (до 600 бар) на судах различного типа:
буровых платформах, танкерах, буксирах, паромах, судах обслуживания и других.
Большой объем используемых труб представляет собой бесшовные прецизионные нержавеющие трубы. В меньших объемах используются стальные трубы с покрытием, медные и пластмассовые.
Для изготовления труб используются современные прогрессивные технологии, такие как: холодная резка труб, стыковка труб посредством соединений с врезным кольцом.

Компания производит весь комплекс работ, включающих в себя: монтаж трубопроводов, пыжевание, промывку, гидравлические испытания и сдачу заказчику.

Используемая комплектация получила одобрение:
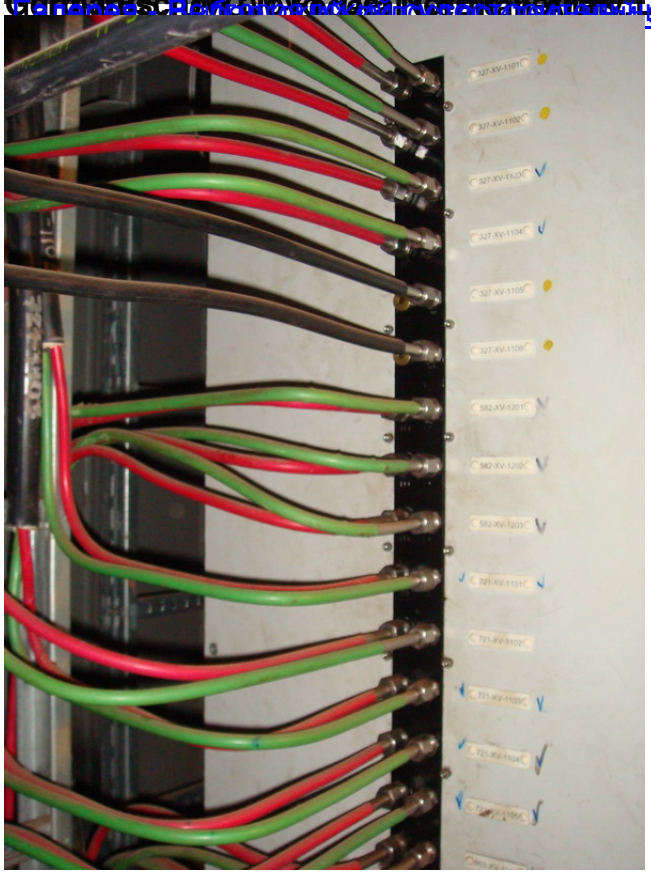
Certificate of Approval: ABS, DNV, GL, Det Norske Veritas, Lloyd Register of Shipping, US Coast